

## 4 救急救助關係

## 救急体制の概要

| 区分     | 救 急 体 制                    |                            |   |                       |   |   |                            |                                 |                                 |                                 | 救 急 活 動 状 況    |                       |                       |                            |
|--------|----------------------------|----------------------------|---|-----------------------|---|---|----------------------------|---------------------------------|---------------------------------|---------------------------------|----------------|-----------------------|-----------------------|----------------------------|
|        | 救急自動車数                     |                            |   | 消 防 吏 員               |   |   |                            |                                 |                                 |                                 | 救急<br>出動<br>件数 | 不<br>搬<br>送<br>件<br>数 | 搬<br>送<br>人<br>員<br>数 | 出<br>動<br>延<br>職<br>員<br>数 |
| 年<br>別 | 高<br>規<br>格<br>救<br>急<br>車 | 2<br>B<br>型<br>救<br>急<br>車 | 計 | 救<br>急<br>救<br>命<br>士 | 救<br>急<br>救<br>命<br>士<br>気<br>管<br>挿<br>管 | 救<br>急<br>救<br>命<br>士<br>薬<br>剤<br>投<br>与 | 救<br>急<br>課<br>程<br>及<br>び | 救<br>急<br>Ⅱ<br>課<br>程<br>修<br>了 | 救<br>急<br>Ⅰ<br>課<br>程<br>修<br>了 | 応<br>急<br>手<br>当<br>指<br>導<br>員 |                |                       |                       |                            |
| H25    | 4                          | 3                          | 7 | 34                    | 17  | 25  | 107                        | 0                               | 34                              | 89                              | 4,709          | 563                   | 4,252                 | 14,470                     |
| H26    | 5                          | 2                          | 7 | 35                    | 17  | 29  | 110                        | 0                               | 35                              | 99                              | 5,038          | 631                   | 4,504                 | 15,631                     |
| H27    | 5                          | 2                          | 7 | 37                    | 18  | 31  | 112                        | 0                               | 37                              | 88                              | 4,927          | 578                   | 4,458                 | 15,453                     |
| H28    | 7                          | 0                          | 7 | 39                    | 19  | 33  | 114                        | 0                               | 36                              | 105                             | 4,969          | 521                   | 4,520                 | 15,499                     |
| H29    | 7                          | 0                          | 7 | 42                    | 21  | 35  | 115                        | 0                               | 38                              | 105                             | 5,233          | 526                   | 4,785                 | 16,263                     |
| H30    | 7                          | 0                          | 7 | 43                    | 21  | 38  | 118                        | 0                               | 37                              | 112                             | 4,913          | 461                   | 4,526                 | 15,185                     |
| R元     | 7                          | 0                          | 7 | 47                    | 21  | 43  | 117                        | 0                               | 45                              | 114                             | 4,888          | 436                   | 4,517                 | 15,169                     |
| R2     | 7                          | 0                          | 7 | 47                    | 21  | 45  | 116                        | 0                               | 40                              | 112                             | 3,799          | 357                   | 3,481                 | 11,978                     |

令和2年 市町村別出場件数

富士五湖消防本部 年報

| 市町村    | 事故種別 | 合計    | 火災 | 自然 | 水難 | 交通  | 労災  | 運動  | 一般  | 加害 | 自損 | 急病    | その他 |    |    |     |     |
|--------|------|-------|----|----|----|-----|-----|-----|-----|----|----|-------|-----|----|----|-----|-----|
|        |      |       |    |    |    |     |     |     |     |    |    |       | 転院  | 医師 | 器具 | その他 | 小計  |
| 富士吉田市  | 救急件数 | 1,827 | 9  |    | 2  | 160 | 50  | 7   | 270 | 7  | 14 | 1165  | 139 | 2  |    | 2   | 143 |
|        | 不搬送  | 173   | 5  |    | 1  | 21  | 2   |     | 18  | 2  | 8  | 112   | 3   |    |    | 1   | 4   |
|        | 搬送人員 | 1,672 | 4  |    | 1  | 156 | 48  | 7   | 254 | 5  | 7  | 1053  | 136 |    |    | 1   | 137 |
| 西桂町    | 救急件数 | 164   | 2  |    |    | 5   | 4   | 3   | 24  | 5  | 2  | 113   | 6   |    |    |     | 6   |
|        | 不搬送  | 19    | 2  |    |    | 1   |     |     | 1   | 3  | 1  | 11    |     |    |    |     |     |
|        | 搬送人員 | 148   |    |    |    | 6   | 4   | 3   | 23  | 3  | 1  | 102   | 6   |    |    |     | 6   |
| 忍野村    | 救急件数 | 236   | 2  |    |    | 11  | 20  | 1   | 40  |    | 2  | 160   |     |    |    |     |     |
|        | 不搬送  | 18    | 2  |    |    | 2   |     | 1   | 5   |    | 1  | 7     |     |    |    |     |     |
|        | 搬送人員 | 222   |    |    |    | 12  | 20  |     | 35  |    | 1  | 154   |     |    |    |     |     |
| 山中湖村   | 救急件数 | 344   | 6  |    | 1  | 43  | 25  | 2   | 70  | 1  | 3  | 190   | 3   |    |    |     | 3   |
|        | 不搬送  | 32    | 5  |    |    | 5   |     |     | 5   |    | 2  | 15    |     |    |    |     |     |
|        | 搬送人員 | 317   | 1  |    | 1  | 43  | 25  | 2   | 65  | 1  | 1  | 175   | 3   |    |    |     | 3   |
| 富士河口湖町 | 救急件数 | 1,081 | 11 |    | 13 | 79  | 48  | 3   | 214 |    | 28 | 598   | 79  | 4  |    | 4   | 87  |
|        | 不搬送  | 109   | 11 |    | 10 | 12  | 3   |     | 17  |    | 15 | 38    | 1   |    |    | 2   | 3   |
|        | 搬送人員 | 979   |    |    | 3  | 78  | 45  | 3   | 197 |    | 13 | 560   | 78  |    |    | 2   | 80  |
| 鳴沢村    | 救急件数 | 147   | 2  |    |    | 11  | 13  | 2   | 38  |    | 4  | 77    |     |    |    |     |     |
|        | 不搬送  | 6     | 1  |    |    |     | 1   |     | 1   |    | 1  | 2     |     |    |    |     |     |
|        | 搬送人員 | 143   | 1  |    |    | 13  | 12  | 2   | 37  |    | 3  | 75    |     |    |    |     |     |
| 合計     | 救急件数 | 3,799 | 32 |    | 16 | 309 | 160 | 18  | 656 | 13 | 53 | 2,303 | 227 | 6  |    | 6   | 239 |
|        | 不搬送  | 357   | 26 |    | 11 | 41  | 6   | 1   | 47  | 5  | 28 | 185   | 4   |    |    | 3   | 7   |
|        | 搬送人員 | 3,481 | 6  |    | 5  | 308 | 154 | 17  | 611 | 9  | 26 | 2,119 | 223 |    |    | 3   | 226 |
| 前年     | 救急件数 | 4,888 | 37 | 1  | 14 | 408 | 192 | 100 | 824 | 17 | 54 | 2,971 | 263 | 3  |    | 4   | 270 |
|        | 不搬送  | 436   | 31 |    | 7  | 51  | 7   | 4   | 59  | 5  | 14 | 250   | 4   |    |    | 4   | 8   |
|        | 搬送人員 | 4,517 | 8  | 1  | 8  | 416 | 185 | 97  | 767 | 12 | 40 | 2,724 | 259 |    |    |     | 259 |

市町村別出場件数割合

| 市町村    | 出場件数  | 割合     |
|--------|-------|--------|
| 富士吉田市  | 1,827 | 48.1%  |
| 西桂町    | 164   | 4.3%   |
| 忍野村    | 236   | 6.2%   |
| 山中湖村   | 344   | 9.1%   |
| 富士河口湖町 | 1,081 | 28.5%  |
| 鳴沢村    | 147   | 3.9%   |
| 計      | 3,799 | 100.0% |

# 月別救急出動件数

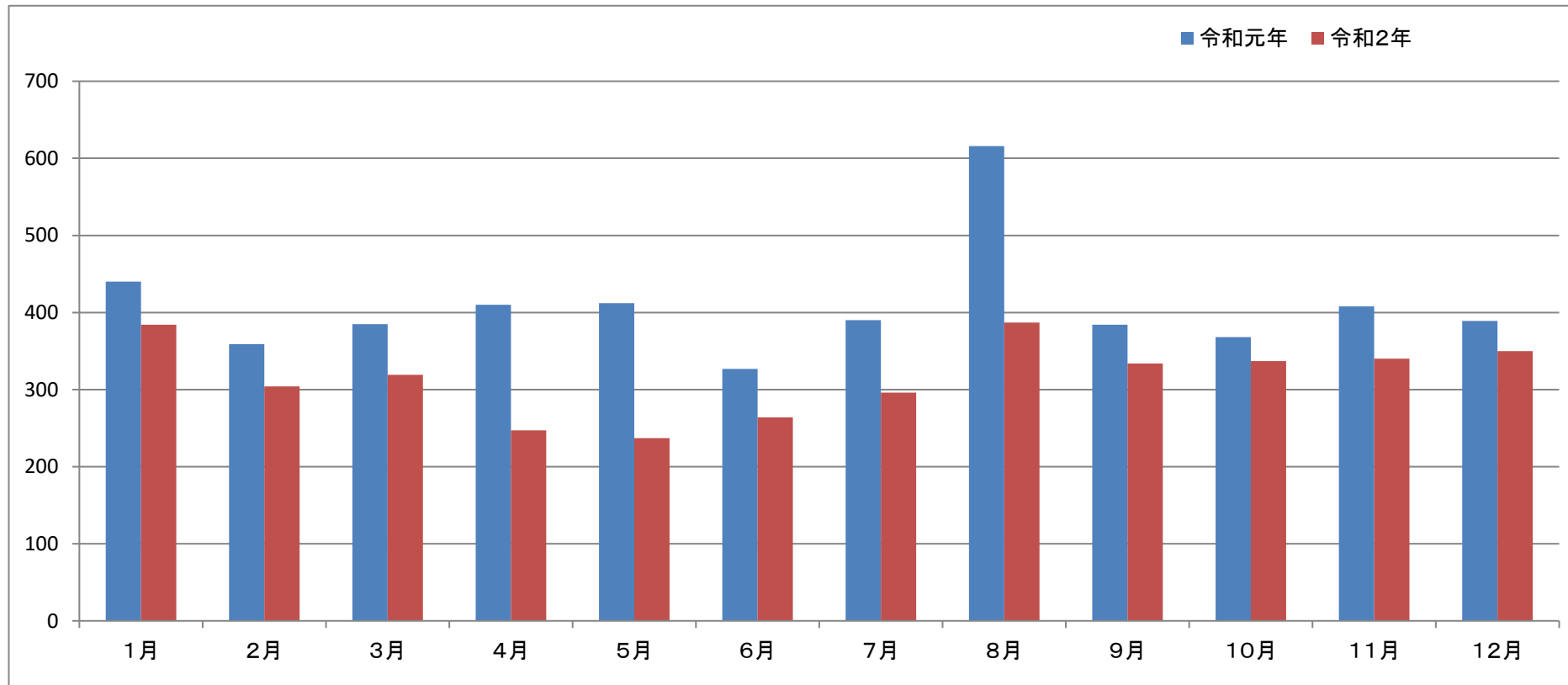

|      | 1月  | 2月  | 3月  | 4月  | 5月  | 6月  | 7月  | 8月  | 9月  | 10月 | 11月 | 12月 |
|------|-----|-----|-----|-----|-----|-----|-----|-----|-----|-----|-----|-----|
| 令和元年 | 440 | 359 | 385 | 410 | 412 | 327 | 390 | 616 | 384 | 368 | 408 | 389 |
| 令和2年 | 384 | 304 | 319 | 247 | 237 | 264 | 296 | 387 | 334 | 337 | 340 | 350 |

令和元年 総計 4,888 件  
 令和2年 総計 3,799 件

# 時間別救急出動件数

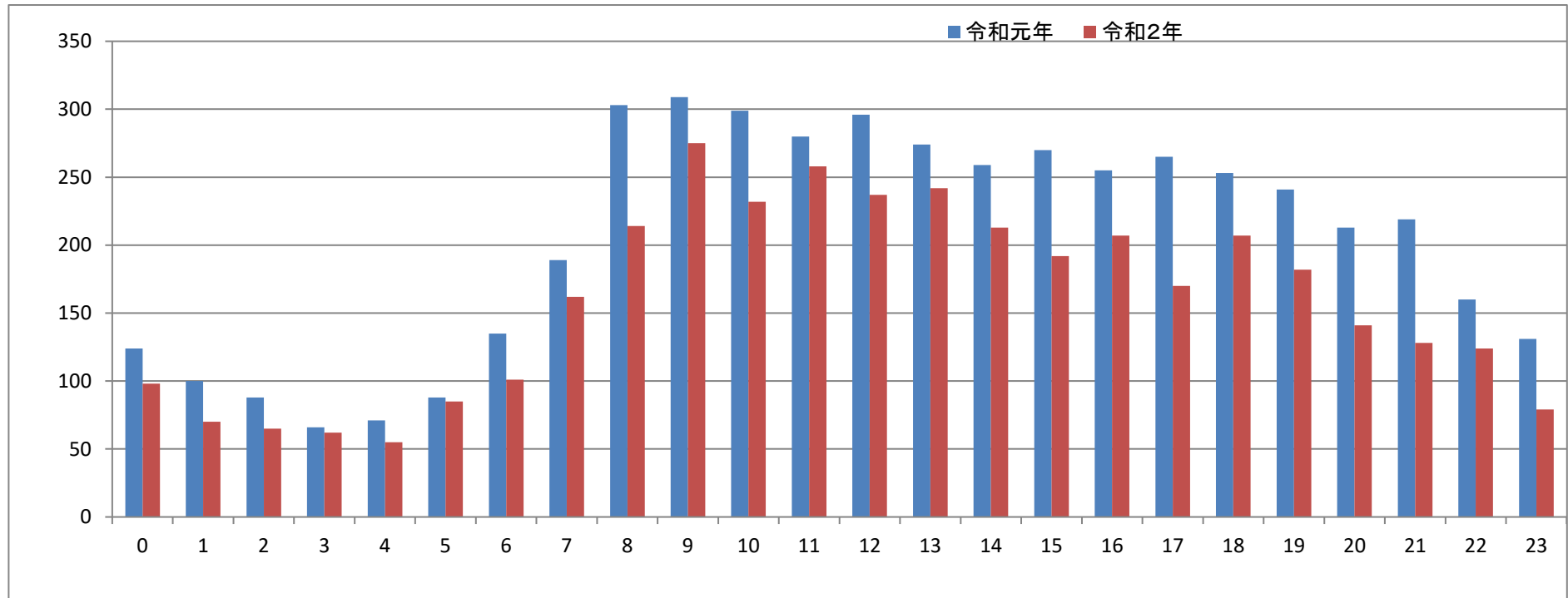

|      | 0   | 1   | 2  | 3  | 4  | 5  | 6   | 7   | 8   | 9   | 10  | 11  | 12  | 13  | 14  | 15  | 16  | 17  | 18  | 19  | 20  | 21  | 22  | 23  |
|------|-----|-----|----|----|----|----|-----|-----|-----|-----|-----|-----|-----|-----|-----|-----|-----|-----|-----|-----|-----|-----|-----|-----|
| 令和元年 | 124 | 100 | 88 | 66 | 71 | 88 | 135 | 189 | 303 | 309 | 299 | 280 | 296 | 274 | 259 | 270 | 255 | 265 | 253 | 241 | 213 | 219 | 160 | 131 |
| 令和2年 | 98  | 70  | 65 | 62 | 55 | 85 | 101 | 162 | 214 | 275 | 232 | 258 | 237 | 242 | 213 | 192 | 207 | 170 | 207 | 182 | 141 | 128 | 124 | 79  |

令和元年 総計 4,888 件  
 令和2年 総計 3,799 件

# 事故種別活動比較表

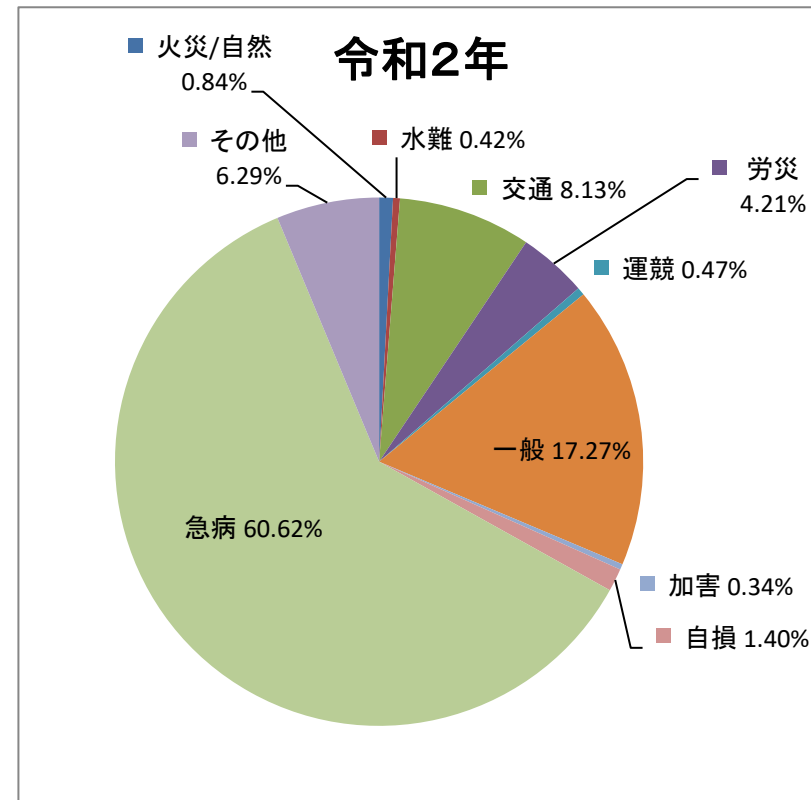
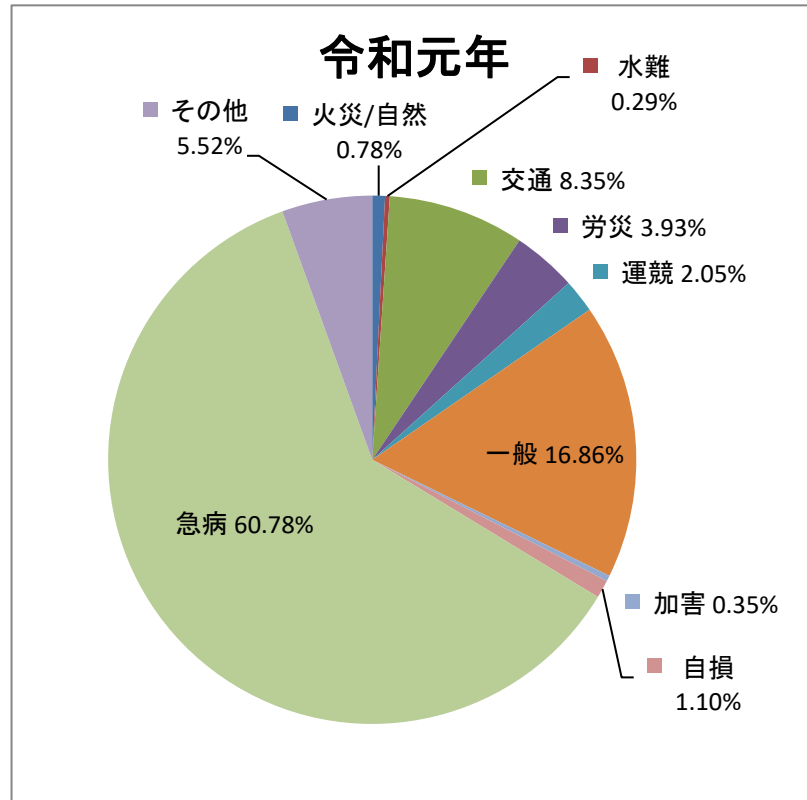

|      | 火災/自然 | 水難   | 交通   | 労災   | 運競   | 一般    | 加害   | 自損   | 急病    | その他  | 合計    |
|------|-------|------|------|------|------|-------|------|------|-------|------|-------|
| 令和元年 | 38    | 14   | 408  | 192  | 100  | 824   | 17   | 54   | 2,971 | 270  | 4,888 |
|      | 0.8%  | 0.3% | 8.3% | 3.9% | 2.0% | 16.9% | 0.3% | 1.1% | 60.8% | 5.5% | 100%  |
| 令和2年 | 32    | 16   | 309  | 160  | 18   | 656   | 13   | 53   | 2,303 | 239  | 3,799 |
|      | 0.9%  | 0.4% | 8.1% | 4.2% | 0.5% | 17.3% | 0.3% | 1.4% | 60.6% | 6.3% | 100%  |

## 事故種別・傷病程度別搬送人員

(各年1月～12月)

| 区分<br>年別 | 障害程度別 | 合計    | 事故種別 |      |    |      |      |      |      |    |      |       |     |
|----------|-------|-------|------|------|----|------|------|------|------|----|------|-------|-----|
|          |       |       | 火災   | 自然災害 | 水難 | 交通事故 | 労働災害 | 運動競技 | 一般負傷 | 加害 | 自損行為 | 急病    | その他 |
| H30      | 死亡    | 98    | 0    | 0    | 2  | 6    | 3    | 0    | 6    | 0  | 10   | 69    | 2   |
|          | 重傷    | 398   | 0    | 0    | 2  | 25   | 15   | 0    | 69   | 0  | 5    | 194   | 88  |
|          | 中等傷   | 1,639 | 2    | 0    | 1  | 52   | 54   | 29   | 211  | 3  | 12   | 1,112 | 163 |
|          | 軽症    | 2,391 | 2    | 0    | 0  | 359  | 128  | 80   | 460  | 12 | 14   | 1,315 | 21  |
|          | その他   | 0     | 0    | 0    | 0  | 0    | 0    | 0    | 0    | 0  | 0    | 0     | 0   |
|          | 計     | 4,526 | 4    | 0    | 5  | 442  | 200  | 109  | 746  | 15 | 41   | 2,690 | 274 |
| R元       | 死亡    | 110   | 0    | 0    | 1  | 0    | 2    | 0    | 11   | 0  | 8    | 88    | 0   |
|          | 重傷    | 401   | 0    | 0    | 2  | 26   | 13   | 2    | 75   | 2  | 2    | 208   | 71  |
|          | 中等傷   | 1,740 | 1    | 0    | 1  | 66   | 52   | 22   | 232  | 3  | 12   | 1,183 | 168 |
|          | 軽症    | 2,266 | 7    | 1    | 4  | 324  | 118  | 73   | 449  | 7  | 18   | 1,245 | 20  |
|          | その他   | 0     | 0    | 0    | 0  | 0    | 0    | 0    | 0    | 0  | 0    | 0     | 0   |
|          | 計     | 4,517 | 8    | 1    | 8  | 416  | 185  | 97   | 767  | 12 | 40   | 2,724 | 259 |
| R2       | 死亡    | 77    | 0    | 0    | 0  | 1    | 3    | 0    | 6    | 0  | 2    | 64    | 1   |
|          | 重傷    | 383   | 3    | 0    | 1  | 26   | 20   | 0    | 67   | 2  | 5    | 190   | 69  |
|          | 中等傷   | 1,530 | 3    | 0    | 4  | 58   | 56   | 5    | 210  | 1  | 12   | 1,045 | 136 |
|          | 軽症    | 1,491 | 0    | 0    | 0  | 223  | 75   | 12   | 328  | 6  | 7    | 820   | 20  |
|          | その他   | 0     | 0    | 0    | 0  | 0    | 0    | 0    | 0    | 0  | 0    | 0     | 0   |
|          | 計     | 3,481 | 6    | 0    | 5  | 308  | 154  | 17   | 611  | 9  | 26   | 2,119 | 226 |

## 令和2年 事故種別・性別・年齢別搬送人員

| 年齢別性別種別 |   | 火災 | 自然災害 | 水難 | 交通事故 | 労災事故 | 運動競技 | 一般負傷 | 加害 | 自損行為 | 急病    | その他 | 小計    | 合計    |
|---------|---|----|------|----|------|------|------|------|----|------|-------|-----|-------|-------|
| 新生児     | 男 | 0  | 0    | 0  | 0    | 0    | 0    | 0    | 0  | 0    | 0     | 3   | 3     | 7     |
|         | 女 | 0  | 0    | 0  | 0    | 0    | 0    | 0    | 0  | 0    | 2     | 2   | 4     |       |
| 乳幼児     | 男 | 0  | 0    | 0  | 5    | 0    | 0    | 32   | 0  | 0    | 70    | 5   | 112   | 184   |
|         | 女 | 0  | 0    | 0  | 3    | 0    | 0    | 22   | 0  | 0    | 37    | 10  | 72    |       |
| 少年      | 男 | 0  | 0    | 0  | 15   | 0    | 9    | 20   | 1  | 0    | 33    | 1   | 79    | 128   |
|         | 女 | 0  | 0    | 0  | 4    | 0    | 2    | 9    | 0  | 0    | 30    | 4   | 49    |       |
| 成人      | 男 | 4  | 0    | 2  | 132  | 95   | 5    | 99   | 1  | 10   | 311   | 36  | 695   | 1,149 |
|         | 女 | 1  | 0    | 2  | 78   | 32   | 1    | 63   | 3  | 11   | 229   | 34  | 454   |       |
| 老人      | 男 | 0  | 0    | 1  | 31   | 19   | 0    | 143  | 3  | 5    | 728   | 75  | 1,005 | 2,013 |
|         | 女 | 1  | 0    | 0  | 40   | 8    | 0    | 223  | 1  | 0    | 679   | 56  | 1,008 |       |
| 小計      | 男 | 4  | 0    | 3  | 183  | 114  | 14   | 294  | 5  | 15   | 1,142 | 120 | 1,894 |       |
|         | 女 | 2  | 0    | 2  | 125  | 40   | 3    | 317  | 4  | 11   | 977   | 106 | 1,587 |       |
| 合計      |   | 6  | 0    | 5  | 308  | 154  | 17   | 611  | 9  | 26   | 2,119 | 226 |       | 3,481 |

年齢区分別 新生児・・・生後28日以内      乳幼児・・・生後29日～6歳      少年・・・7歳～17歳  
 成人・・・18歳～64歳      老人・・・65歳以上



# 令和2年 市町村別・管内・管外・転院・搬送人員・搬送率総計

富士五湖消防本部

| 種別<br>市町村 | 管内    | 管外    | 転院      |        | 合計    | 搬送率   |       |
|-----------|-------|-------|---------|--------|-------|-------|-------|
|           |       |       | 管内      | 管外     |       | 管内    | 管外    |
| 富士吉田市     | 1,392 | 144   | ( 121 ) | ( 15 ) | 1,672 | 90.5% | 9.5%  |
| 西桂町       | 129   | 13    | ( 6 )   | ( )    | 148   | 91.2% | 8.8%  |
| 忍野村       | 200   | 22    | ( )     | ( )    | 222   | 90.1% | 9.9%  |
| 山中湖村      | 201   | 113   | ( 3 )   | ( )    | 317   | 64.4% | 35.6% |
| 富士河口湖町    | 686   | 215   | ( 61 )  | ( 17 ) | 979   | 76.3% | 23.7% |
| 鳴沢村       | 90    | 53    | ( )     | ( )    | 143   | 62.9% | 37.1% |
| 全体        | 2,698 | 560   | ( 191 ) | ( 32 ) | 3,481 | 83.0% | 17.0% |
| 前年        | 3,170 | 1,088 | ( 203 ) | ( 56 ) | 4,517 | 74.7% | 25.3% |

## 富士山救急出場状況

(1月～12月)

| 年別  | 種別   | 月別 |    |    |    |    |    |    |    |    |     |     |     | 合計 |
|-----|------|----|----|----|----|----|----|----|----|----|-----|-----|-----|----|
|     |      | 1月 | 2月 | 3月 | 4月 | 5月 | 6月 | 7月 | 8月 | 9月 | 10月 | 11月 | 12月 |    |
| H29 | 交通事故 | 0  | 0  | 0  | 2  | 3  | 1  | 1  | 0  | 0  | 1   | 1   | 0   | 9  |
|     | 一般負傷 | 4  | 0  | 0  | 2  | 2  | 2  | 8  | 20 | 8  | 3   | 1   | 2   | 52 |
|     | 急病   | 0  | 0  | 0  | 0  | 1  | 1  | 15 | 18 | 7  | 0   | 2   | 0   | 44 |
|     | その他  | 0  | 0  | 0  | 0  | 1  | 1  | 0  | 2  | 0  | 1   | 0   | 0   | 5  |
| H30 | 交通事故 | 0  | 0  | 0  | 6  | 0  | 1  | 1  | 0  | 0  | 0   | 0   | 0   | 8  |
|     | 一般負傷 | 0  | 0  | 1  | 2  | 1  | 3  | 10 | 8  | 6  | 0   | 1   | 0   | 32 |
|     | 急病   | 0  | 0  | 1  | 0  | 0  | 0  | 10 | 11 | 5  | 0   | 0   | 0   | 27 |
|     | その他  | 0  | 0  | 0  | 1  | 1  | 0  | 3  | 0  | 0  | 0   | 0   | 1   | 6  |
| R元  | 交通事故 | 1  | 0  | 0  | 0  | 0  | 0  | 0  | 0  | 0  | 3   | 1   | 0   | 5  |
|     | 一般負傷 | 0  | 0  | 1  | 0  | 1  | 1  | 3  | 9  | 3  | 0   | 1   | 0   | 19 |
|     | 急病   | 0  | 0  | 0  | 1  | 0  | 0  | 7  | 17 | 4  | 1   | 0   | 0   | 30 |
|     | その他  | 0  | 1  | 0  | 2  | 0  | 0  | 0  | 0  | 0  | 0   | 1   | 0   | 4  |
| R2  | 交通事故 | 1  | 0  | 0  | 0  | 0  | 0  | 1  | 0  | 1  | 0   | 0   | 0   | 3  |
|     | 一般負傷 | 0  | 0  | 0  | 0  | 0  | 0  | 0  | 0  | 0  | 0   | 0   | 0   | 0  |
|     | 急病   | 0  | 0  | 0  | 0  | 0  | 0  | 0  | 0  | 1  | 0   | 0   | 0   | 1  |
|     | その他  | 0  | 0  | 1  | 0  | 0  | 0  | 0  | 0  | 1  | 0   | 0   | 0   | 2  |

## 令和2年 管内外居住者別搬送人員

(1月～12月)

| 月   | 管内    | 管外    | 転院  |    | 計     | 搬送率   |       |
|-----|-------|-------|-----|----|-------|-------|-------|
|     |       |       | 管内  | 管外 |       | 管内    | 管外    |
| 1月  | 273   | 64    | 16  | 1  | 354   | 81.6% | 18.4% |
| 2月  | 226   | 40    | 14  | 2  | 282   | 85.1% | 14.9% |
| 3月  | 221   | 54    | 23  | 3  | 301   | 81.1% | 18.9% |
| 4月  | 188   | 28    | 16  | 2  | 234   | 87.2% | 12.8% |
| 5月  | 191   | 15    | 12  | 0  | 218   | 93.1% | 6.9%  |
| 6月  | 202   | 25    | 12  | 4  | 243   | 88.1% | 11.9% |
| 7月  | 222   | 36    | 11  | 2  | 271   | 86.0% | 14.0% |
| 8月  | 247   | 80    | 14  | 2  | 343   | 76.1% | 23.9% |
| 9月  | 214   | 57    | 23  | 5  | 299   | 79.3% | 20.7% |
| 10月 | 243   | 58    | 13  | 2  | 316   | 81.0% | 19.0% |
| 11月 | 218   | 70    | 15  | 3  | 306   | 76.1% | 23.9% |
| 12月 | 253   | 33    | 22  | 6  | 314   | 87.6% | 12.4% |
| 合計  | 2,698 | 560   | 191 | 32 | 3,481 | 83.0% | 17.0% |
| 前年  | 3,169 | 1,088 | 204 | 56 | 4,517 | 74.7% | 25.3% |

管内とは富士五湖広域行政事務組合住民とする

管外とは富士五湖広域行政事務組合住民以外とする

## 令和2年 曜日別・月別救急出場件

富士五湖消防本部 年報

| 区分  |     | 事故種別 | 火災 | 自然災害 | 水難 | 交通事故 | 労働災害 | 運動競技 | 一般負傷 | 加害 | 自損行為 | 急病    | その他 | 合計    |
|-----|-----|------|----|------|----|------|------|------|------|----|------|-------|-----|-------|
| 曜日別 | 日   |      | 6  | 0    | 5  | 64   | 14   | 6    | 113  | 2  | 10   | 314   | 15  | 549   |
|     | 月   |      | 6  | 0    | 1  | 51   | 19   | 1    | 74   | 2  | 13   | 324   | 43  | 534   |
|     | 火   |      | 5  | 0    | 0  | 27   | 29   | 1    | 94   | 3  | 4    | 337   | 44  | 544   |
|     | 水   |      | 1  | 0    | 0  | 48   | 28   | 3    | 91   | 2  | 5    | 343   | 39  | 560   |
|     | 木   |      | 4  | 0    | 4  | 43   | 32   | 1    | 85   | 1  | 7    | 320   | 37  | 534   |
|     | 金   |      | 5  | 0    | 4  | 39   | 25   | 2    | 88   | 1  | 9    | 330   | 29  | 532   |
|     | 土   |      | 5  | 0    | 2  | 37   | 13   | 4    | 111  | 2  | 5    | 335   | 32  | 546   |
|     | 計   |      | 32 | 0    | 16 | 309  | 160  | 18   | 656  | 13 | 53   | 2,303 | 239 | 3,799 |
| 月別  | 1月  |      | 4  | 0    | 2  | 39   | 13   | 1    | 68   | 1  | 7    | 232   | 17  | 384   |
|     | 2月  |      | 3  | 0    | 0  | 20   | 8    | 1    | 60   | 0  | 3    | 193   | 16  | 304   |
|     | 3月  |      | 2  | 0    | 0  | 23   | 10   | 2    | 56   | 0  | 5    | 194   | 27  | 319   |
|     | 4月  |      | 2  | 0    | 1  | 21   | 7    | 0    | 26   | 2  | 5    | 164   | 19  | 247   |
|     | 5月  |      | 1  | 0    | 2  | 17   | 11   | 0    | 43   | 2  | 4    | 143   | 14  | 237   |
|     | 6月  |      | 1  | 0    | 0  | 19   | 16   | 0    | 48   | 2  | 2    | 160   | 16  | 264   |
|     | 7月  |      | 5  | 0    | 3  | 23   | 14   | 2    | 45   | 0  | 5    | 186   | 13  | 296   |
|     | 8月  |      | 3  | 0    | 3  | 30   | 21   | 4    | 70   | 0  | 8    | 229   | 19  | 387   |
|     | 9月  |      | 2  | 0    | 1  | 27   | 15   | 1    | 48   | 3  | 7    | 198   | 32  | 334   |
|     | 10月 |      | 3  | 0    | 1  | 29   | 16   | 5    | 68   | 3  | 3    | 194   | 15  | 337   |
|     | 11月 |      | 2  | 0    | 2  | 32   | 11   | 1    | 67   | 0  | 2    | 202   | 21  | 340   |
|     | 12月 |      | 4  | 0    | 1  | 29   | 18   | 1    | 57   | 0  | 2    | 208   | 30  | 350   |
|     | 計   |      | 32 | 0    | 16 | 309  | 160  | 18   | 656  | 13 | 53   | 2,303 | 239 | 3,799 |

### 事故種別救急出場件数及び搬送人員状況

(各年1月～12月)

| 年別 | 種別<br>区分 | 合<br>計 | 救 急 事 故 種 別 |                  |        |                  |                  |                  |                  |        |                  |        |        |        |             | 搬 送 人 員              |                      |       | 日曜・休日<br>搬送人員 |
|----|----------|--------|-------------|------------------|--------|------------------|------------------|------------------|------------------|--------|------------------|--------|--------|--------|-------------|----------------------|----------------------|-------|---------------|
|    |          |        | 火<br>災      | 自<br>然<br>災<br>害 | 水<br>難 | 交<br>通<br>事<br>故 | 労<br>働<br>災<br>害 | 運<br>動<br>競<br>技 | 一<br>般<br>負<br>傷 | 加<br>害 | 自<br>損<br>行<br>為 | 急<br>病 | その他    |        |             | 昼間<br>9時<br> <br>17時 | 夜間<br>17時<br> <br>9時 | 計     |               |
|    |          |        |             |                  |        |                  |                  |                  |                  |        |                  |        | 転<br>院 | 医<br>師 | そ<br>の<br>他 |                      |                      |       |               |
| 27 | 救急件数     | 4,927  | 32          | 0                | 25     | 462              | 168              | 119              | 817              | 17     | 71               | 2,960  | 247    | 1      | 8           | 2,039                | 2,419                | 4,458 | 1053          |
|    | 不搬送      | 578    | 27          | 0                | 13     | 67               | 16               | 10               | 89               | 3      | 32               | 310    | 4      | 0      | 7           |                      |                      |       |               |
|    | 搬送人員     | 4,458  | 5           | 0                | 12     | 471              | 152              | 110              | 736              | 16     | 40               | 2,673  | 243    | 0      | 0           |                      |                      |       |               |
| 28 | 救急件数     | 4,969  | 25          | 1                | 13     | 441              | 215              | 91               | 851              | 16     | 56               | 2,980  | 265    | 6      | 9           | 2,128                | 2,392                | 4,520 | 1001          |
|    | 不搬送      | 520    | 21          | 0                | 6      | 68               | 10               | 8                | 74               | 2      | 18               | 302    | 3      | 0      | 8           |                      |                      |       |               |
|    | 搬送人員     | 4,520  | 4           | 1                | 8      | 438              | 205              | 86               | 780              | 15     | 38               | 2,682  | 262    | 0      | 1           |                      |                      |       |               |
| 29 | 救急件数     | 5,233  | 33          | 0                | 21     | 478              | 194              | 121              | 933              | 16     | 60               | 3,106  | 248    | 14     | 9           | 2,192                | 2,593                | 4,785 | 1099          |
|    | 不搬送      | 526    | 29          | 0                | 12     | 77               | 19               | 6                | 76               | 4      | 20               | 275    | 1      | 0      | 7           |                      |                      |       |               |
|    | 搬送人員     | 4,785  | 6           | 0                | 9      | 474              | 175              | 116              | 867              | 13     | 40               | 2,836  | 247    | 0      | 2           |                      |                      |       |               |
| 30 | 救急件数     | 4,913  | 35          | 1                | 13     | 444              | 216              | 112              | 787              | 18     | 66               | 2,922  | 274    | 17     | 8           | 2,132                | 2,394                | 4,526 | 1083          |
|    | 不搬送      | 461    | 31          | 1                | 8      | 76               | 17               | 7                | 50               | 4      | 25               | 233    | 1      | 0      | 8           |                      |                      |       |               |
|    | 搬送人員     | 4,526  | 4           | 0                | 5      | 442              | 200              | 109              | 746              | 15     | 41               | 2,690  | 274    | 0      | 0           |                      |                      |       |               |
| 元  | 救急件数     | 4,888  | 37          | 1                | 14     | 408              | 192              | 100              | 824              | 17     | 54               | 2,971  | 263    | 3      | 4           | 2,090                | 2,427                | 4,517 | 1040          |
|    | 不搬送      | 436    | 31          | 0                | 7      | 51               | 7                | 4                | 59               | 5      | 14               | 250    | 4      | 0      | 4           |                      |                      |       |               |
|    | 搬送人員     | 4,517  | 8           | 1                | 8      | 416              | 185              | 97               | 767              | 12     | 40               | 2,724  | 259    | 0      | 0           |                      |                      |       |               |
| 2  | 救急件数     | 3,799  | 32          | 0                | 16     | 309              | 160              | 18               | 656              | 13     | 53               | 2,303  | 227    | 6      | 6           | 1,724                | 1,757                | 3,481 | 778           |
|    | 不搬送      | 357    | 26          | 0                | 11     | 41               | 6                | 1                | 47               | 5      | 28               | 185    | 4      | 0      | 3           |                      |                      |       |               |
|    | 搬送人員     | 3,481  | 6           | 0                | 5      | 308              | 154              | 17               | 611              | 9      | 26               | 2,119  | 223    | 0      | 3           |                      |                      |       |               |

## 山梨県ドクターヘリ等運航実績表

| 種別                   | 月 | 1月 | 2月 | 3月 | 4月 | 5月 | 6月 | 7月 | 8月 | 9月 | 10月 | 11月 | 12月 | 合計 | 搬送先医療機関等 |    |      |
|----------------------|---|----|----|----|----|----|----|----|----|----|-----|-----|-----|----|----------|----|------|
|                      |   |    |    |    |    |    |    |    |    |    |     |     |     |    | 管内       | 管外 | 不搬送等 |
| 山梨県ドクターヘリ            |   | 3  | 6  | 3  | 3  | 1  | 1  | 3  | 9  | 9  | 4   | 7   | 4   | 53 | 11       | 36 | 6    |
| 神奈川県ドクターヘリ           |   | 0  | 0  | 0  | 0  | 0  | 0  | 0  | 0  | 0  | 0   | 0   | 0   | 0  | 0        | 0  | 0    |
| 静岡県ドクターヘリ            |   | 0  | 0  | 0  | 0  | 0  | 0  | 0  | 0  | 0  | 0   | 0   | 0   | 0  | 0        | 0  | 0    |
| 山梨県消防防災ヘリ            |   | 0  | 0  | 1  | 0  | 0  | 0  | 0  | 0  | 1  | 0   | 2   | 1   | 5  | 0        | 5  | 0    |
| 医師派遣用自動車<br>(ドクターカー) |   | 3  | 0  | 1  | 0  | 2  | 0  | 3  | 1  | 3  | 3   | 2   | 0   | 18 | 0        | 17 | 1    |

# 月別救助出動件数

令和2年  
1月～12月

| 項目<br>月 | 火災    |      | 交通    | 水難   | 自然災害 | 機械事故 | 建物    | ガス酸欠 | 破裂   | その他   | 合計   | 月別%    | 前年 |
|---------|-------|------|-------|------|------|------|-------|------|------|-------|------|--------|----|
|         | 建物    | 建物以外 |       |      |      |      |       |      |      |       |      |        |    |
| 1月      | 2     |      | 4     | 2    |      |      | 1     | 2    |      | 2     | 13   | 14.8%  | 7  |
| 2月      | 1     |      | 1     |      |      |      | 1     |      |      | 2     | 5    | 5.7%   | 3  |
| 3月      | 1     |      | 2     |      |      |      |       |      |      | 4     | 7    | 8.0%   | 13 |
| 4月      | 1     |      | 1     |      |      |      |       |      |      | 2     | 4    | 4.5%   | 11 |
| 5月      |       |      | 1     |      |      |      |       |      |      | 1     | 2    | 2.3%   | 12 |
| 6月      |       |      | 1     |      |      |      |       | 1    |      | 3     | 5    | 5.7%   | 8  |
| 7月      |       |      | 2     | 1    |      |      | 1     | 1    |      | 2     | 7    | 8.0%   | 4  |
| 8月      | 2     |      | 1     | 2    |      |      | 1     | 1    |      | 4     | 11   | 12.5%  | 10 |
| 9月      | 2     |      | 2     | 1    |      |      | 1     |      |      | 1     | 7    | 8.0%   | 1  |
| 10月     | 1     |      |       | 1    |      |      | 2     |      |      | 2     | 6    | 6.8%   | 8  |
| 11月     | 1     | 1    | 1     | 1    |      |      | 2     |      |      | 2     | 8    | 9.1%   | 6  |
| 12月     | 2     |      | 2     |      |      |      | 3     |      |      | 6     | 13   | 14.8%  | 7  |
| 合計      | 13    | 1    | 18    | 8    | 0    | 0    | 12    | 5    | 0    | 31    | 88   | 100.0% | 90 |
| 種別%     | 14.8% | 1.1% | 20.5% | 9.1% | 0.0% | 0.0% | 13.6% | 5.7% | 0.0% | 35.2% | 100% |        |    |
| 前年      | 11    | 4    | 27    | 10   | 0    | 1    | 13    | 2    | 0    | 22    | 90   |        |    |

## ※ 上記のうち、実際に救助活動を実施した件数

| 項目<br>月 | 火災    |      | 交通    | 水難    | 自然災害 | 機械事故 | 建物    | ガス酸欠 | 破裂   | その他   | 合計   |
|---------|-------|------|-------|-------|------|------|-------|------|------|-------|------|
|         | 建物    | 建物以外 |       |       |      |      |       |      |      |       |      |
| 合計      | 13    | 0    | 10    | 7     | 0    | 0    | 10    | 3    | 0    | 17    | 60   |
| 種別%     | 21.6% | 0.0% | 16.7% | 11.7% | 0.0% | 0.0% | 16.7% | 5.0% | 0.0% | 28.3% | 100% |
| 前年      | 10    | 4    | 15    | 6     | 0    | 1    | 6     | 2    | 0    | 21    | 65   |

## 救助出動人員

令和2年  
1月～12月

| 項目<br>月 | 火災    |      | 交通    | 水難    | 自然災害 | 機械事故 | 建物   | ガス酸欠 | 破裂   | その他   | 合計   |
|---------|-------|------|-------|-------|------|------|------|------|------|-------|------|
|         | 建物    | 建物以外 |       |       |      |      |      |      |      |       |      |
| 合計      | 242   | 16   | 301   | 133   | 0    | 0    | 102  | 69   | 0    | 461   | 1324 |
| 種別%     | 18.3% | 1.2% | 22.8% | 10.0% | 0.0% | 0.0% | 7.7% | 5.2% | 0.0% | 34.8% | 100% |
| 前年      | 192   | 67   | 417   | 138   | 0    | 11   | 115  | 31   | 0    | 244   | 1215 |

## 救助人員（救助された人数）

令和2年  
1月～12月

| 項目<br>月 | 火災   |      | 交通    | 水難    | 自然災害 | 機械事故 | 建物    | ガス酸欠 | 破裂   | その他   | 合計   |
|---------|------|------|-------|-------|------|------|-------|------|------|-------|------|
|         | 建物   | 建物以外 |       |       |      |      |       |      |      |       |      |
| 合計      | 0    | 0    | 14    | 8     | 0    | 0    | 10    | 3    | 0    | 17    | 52   |
| 種別%     | 0.0% | 0.0% | 26.9% | 15.4% | 0.0% | 0.0% | 19.2% | 5.8% | 0.0% | 32.7% | 100% |
| 前年      | 1    | 1    | 17    | 7     | 0    | 1    | 7     | 4    | 0    | 22    | 60   |

## 救助活動による搬送人員

令和2年  
1月～12月

| 項目<br>月 | 火災   |      | 交通    | 水難   | 自然災害 | 機械事故 | 建物    | ガス酸欠 | 破裂   | その他   | 合計   |
|---------|------|------|-------|------|------|------|-------|------|------|-------|------|
|         | 建物   | 建物以外 |       |      |      |      |       |      |      |       |      |
| 合計      | 0    | 0    | 13    | 1    | 0    | 0    | 7     | 1    | 0    | 14    | 36   |
| 種別%     | 0.0% | 0.0% | 36.1% | 2.8% | 0.0% | 0.0% | 19.4% | 2.8% | 0.0% | 38.9% | 100% |
| 前年      | 1    | 0    | 15    | 5    | 0    | 1    | 0     | 5    | 0    | 13    | 40   |



# 市町村別救助出動件数

令和2年  
1月～12月

| 項目<br>市町村  | 火災           |             | 交通           | 水難          | 自然災害        | 機械事故        | 建物           | ガス酸欠        | 破裂          | その他          | 合計          | 市町村<br>%    | 前年        |
|------------|--------------|-------------|--------------|-------------|-------------|-------------|--------------|-------------|-------------|--------------|-------------|-------------|-----------|
|            | 建物           | 建物以外        |              |             |             |             |              |             |             |              |             |             |           |
| 富士吉田市      | 2            |             | 9            | 2           |             |             | 8            |             |             | 9            | 30          | 34.1%       | 35        |
| 西桂町        |              |             |              |             |             |             |              |             |             | 4            | 4           | 4.5%        | 5         |
| 忍野村        | 2            |             | 1            |             |             |             |              |             |             |              | 3           | 3.4%        | 3         |
| 山中湖村       | 3            | 1           | 3            |             |             |             |              | 1           |             | 2            | 10          | 11.4%       | 9         |
| 富士河口湖町     | 6            |             | 4            | 6           |             |             | 4            | 4           |             | 12           | 36          | 40.9%       | 33        |
| 鳴沢村        |              |             | 1            |             |             |             |              |             |             | 4            | 5           | 5.7%        | 5         |
| <b>合計</b>  | <b>13</b>    | <b>1</b>    | <b>18</b>    | <b>8</b>    | <b>0</b>    | <b>0</b>    | <b>12</b>    | <b>5</b>    | <b>0</b>    | <b>31</b>    | <b>88</b>   | <b>100%</b> | <b>90</b> |
| <b>種別%</b> | <b>14.8%</b> | <b>1.1%</b> | <b>20.5%</b> | <b>9.1%</b> | <b>0.0%</b> | <b>0.0%</b> | <b>13.6%</b> | <b>5.7%</b> | <b>0.0%</b> | <b>35.2%</b> | <b>100%</b> |             |           |
| <b>前年</b>  | <b>11</b>    | <b>4</b>    | <b>27</b>    | <b>10</b>   | <b>0</b>    | <b>1</b>    | <b>13</b>    | <b>2</b>    | <b>0</b>    | <b>22</b>    | <b>90</b>   |             |           |

|         |  |  |   |  |  |  |  |  |  |  |   |  |  |
|---------|--|--|---|--|--|--|--|--|--|--|---|--|--|
| 中央道     |  |  |   |  |  |  |  |  |  |  | 0 |  |  |
| 東富士五湖道路 |  |  | 1 |  |  |  |  |  |  |  | 1 |  |  |